

Novinky v oblasti modulu Sklad

Tomáš Tököly, Praha, 15. listopadu 2018

Obsah

1. Dashboardy - připomenutí
2. Standardní cenotvorba
3. Balíkobot

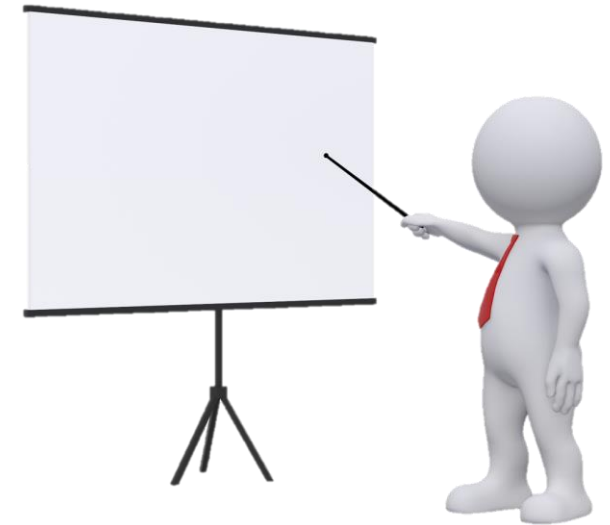

Dashboardy - připomenutí

Dashboardy - připomenutí

■ DashBoard vedoucího skladu

- v položkách skladníci
- libovolná hodnotící kritéria

Filtrování na sklad (skupinu skladů)

Filtrování dle data pro položky

Aktuální hodnoty z Helios Green

Tlačítka pro rychlý přechod do nejčastěji používané agendy

Skladníci - vyhodnocení - data z účetnictví (FV/DOB)

Skladník	Pult [EC]	Pult [PC]	Pult mar. [%]	Nora [EC]	Nora [PC]	Nora mar. [%]	Servis [EC]	Servis [PC]	Servis mar. [%]	Počet položek	Po splatnosti
Bauer Pavel	443 145,12	493 503,20	10,20	0,00	0,00	0,00	1 499 560,67	1 972 602,28	23,98	2 964,00	183 587,00
Rambousek Václav	45 743,32	56 106,18	18,47	0,00	0,00	0,00	578 807,04	843 959,32	31,42	1 708,00	16 926,00
Čalík Alois	393 661,93	443 666,09	11,27	0,00	0,00	0,00	1 246 214,62	1 697 548,12	26,59	4 094,00	488 081,00
	882 550,37	993 275,47	11,15	0,00	0,00	0,00	3 324 582,34	4 579 146,80	27,40	9 386,00	689 341,00

Dat.1.výdeje	Číslo dokladu	Stav	Řada Č. FV / dobr	DUZP	%sl PvnI	Základ mat	Celkem m: Evid.mat.	FV cena mat %sl FV	Název organizace	Celkem
16.07.2015...	10200053	Zprac.	530		0,0	32 186,76	38 945,99	30 081,06	100,0	38 945,99
03.07.2015...	10200050	Zprac.	530		7,7	5 412,77	6 549,45	4 212,99	100,0	6 549,45
						37 599,53	45 495,44	34 294,05		45 495,44

Dashboardy - připomenutí

■ Vyhodnocení skladu

Dashboard - sklad - vyhodnocení dle fabr: Dashboard vyhodnocení skladu

Editace Vztahy Funkce Akce Nápvěda
 Datum od: 01.09.2016 00:00 Datum do: 30.09.2016 23:59
 Organizace:
 Sklad:
 Provozovna:

← Fabrikáty
 ← Filtrování v hlavičce

Ukazatel	C	M	S	K	V	L	F	SUMA	Marže	Marže [%]
Prodej pult konečný zákazník [EC]	100 723	71 380	9 048	0	238 672	17 548	161 977	1 031 544		
Prodej pult konečný zákazník [PC]	123 281	81 481	12 591	0	328 742	22 675	226 208	1 437 941	406 398	28,26
Prodej pult slevový zákazník [EC]	5 960	0	0	0	57 259	0	3 469	66 688		
Prodej pult slevový zákazník [PC]	6 639	0	0	0	64 535	0	4 775	75 948	9 260	12,19
Prodej NORA [EC]	220 903	0	31 347	0						
Prodej NORA [PC]	249 998	0	34 233	0						
Dílna [EC]	1 076 666	150 724	61 240	43 019						
Dílna [PC]	1 464 719	177 543	98 345	56 266						
Vývoz [EC]	143 711	28 192	200 550	640						
Vývoz [PC]	153 314	29 747	212 118	753						
Pneu letní [EC]	0	0	0	0						
Pneu letní [PC]	0	0	0	0						
Pneu zimní [EC]	0	0	0	0						
Pneu zimní [PC]	0	0	0	0						
Komplety [EC]	0	46 796	0	0						
Komplety [PC]	0	54 765	0	0						
Oleje [EC]	0	0	0	0						
Oleje [PC]	0	0	0	0						
Suma [EC]	1 547 963	250 296	302 186	43 659	7					
Suma [PC]	1 997 952	288 771	357 286	57 020	9 013 814	145 557	2 271 891	15 157 527	3 754 215	24,77

Směr výdeje

Vybrané skupiny

Třída: Faktury vydané

Záznam Základní operace Funkce Vztahy Nápvěda

G	Faktura	Zákazka	Zákazník	ŘZ	Nomenklatura	Název	Útvar	Sklad	Datum	Počet	EC	Cena základ
	☑ Začin...	☑ Zač...	☑ Začíná na	☑ :	☑ Začíná na	☑ Začíná na	☑ Z	☑ Z	= Stej...	= St...	= Stejně	= Stejně
	☑ 1111600844	☑ 2118593	☑ PROCKHOOL, a.s.	☑ 583	☑ CAX205556SE6L	☑ KOMPLETNÍ KOLO OCTAV...	☑ 0000	☑ 61	☑ 29.09.2016	☑ 2,00	☑ 5 417,29	☑ 5 976,60
	☑ 1111600844	☑ 2118593	☑ PROCKHOOL, a.s.	☑ 583	☑ CAX205556SE6R	☑ KOMPLETNÍ KOLO OCTAV...	☑ 0000	☑ 61	☑ 29.09.2016	☑ 2,00	☑ 5 417,29	☑ 5 976,60
	☑ 1111600843	☑ 2118594	☑ PROCKHOOL, a.s.	☑ 583	☑ CAX1956557PL3L	☑ KOMP.KOLO OCTAVIA III.F...	☑ 0000	☑ 61	☑ 29.09.2016	☑ 2,00	☑ 3 255,50	☑ 3 830,00
	☑ 1111600843	☑ 2118594	☑ PROCKHOOL, a.s.	☑ 583	☑ CAX1956557PL3R	☑ KOMP.KOLO OCTAVIA III.F...	☑ 0000	☑ 61	☑ 29.09.2016	☑ 2,00	☑ 3 255,50	☑ 3 830,00
	☑ 1111600842	☑ 2118595	☑ PROCKHOOL, a.s.	☑ 583	☑ CAX1956557PL3L	☑ KOMP.KOLO OCTAVIA III.F...	☑ 0000	☑ 61	☑ 29.09.2016	☑ 2,00	☑ 3 255,50	☑ 3 830,00
	☑ 1111600842	☑ 2118595	☑ PROCKHOOL, a.s.	☑ 583	☑ CAX1956557PL3L	☑ KOMP.KOLO OCTAVIA III.F...	☑ 0000	☑ 61	☑ 29.09.2016	☑ 2,00	☑ 3 255,50	☑ 3 830,00
	☑ 1311608932	☑ 610266539	☑ NESPECIFIKOVANÝ	☑ 531	☑ CAX185605WRD3R	☑ KOMP.KOLO C.C.71DB NO...	☑ 1461	☑ 61	☑ 27.09.2016	☑ 2,00	☑ 3 101,04	☑ 3 980,80
	☑ 1311608932	☑ 610266539	☑ NESPECIFIKOVANÝ	☑ 531	☑ CAX185605WRD3L	☑ KOMP.KOLO C.C.71DB NO...	☑ 1461	☑ 61	☑ 27.09.2016	☑ 2,00	☑ 3 101,04	☑ 3 980,80
	☑ 1111600818	☑ 2118706	☑ Rapid Ladatel	☑ 583	☑ CAX185605POL3R	☑ KOMPLETNÍ KOLO RAPID...	☑ 0000	☑ 61	☑ 20.09.2016	☑ 2,00	☑ 2 951,32	☑ 3 788,60
	☑ 1111600818	☑ 2118706	☑ Rapid Ladatel	☑ 583	☑ CAX185605POL3L	☑ KOMPLETNÍ KOLO RAPID...	☑ 0000	☑ 61	☑ 20.09.2016	☑ 2,00	☑ 2 951,32	☑ 3 788,60
	☑ =									☑ 24,00	☑ 46 795,90	☑ 54 765,20

INF nova

Standardní cenotvorba

Standardní cenotvorba

Obsah:

1. Cenotvorba jako celek
2. Cenotvorba při výdeji
3. Poskytování slev a rabatů



Cenotvorba jako celek v MM

- Tvorba ceny je nejnáročnější část marketingového mixu, protože je v prostředí, které reaguje podle mnoha vzájemně působících proměnných faktorů
- Optimální cena může přispívat k růstu zisku významněji než růst celkového obrátu
 - Nákladově orientovaná
 - Hodnotově orientovaná
 - Poptávkově orientovaná
 - Stanovení cen podle konkurence
 - Nejčastěji jejich kombinace



Metody cenotvorby v Helios Green

- Helios Green má možnosti právě pro kombinace různých strategií cenotvorby nezávisle na sobě
 - **Nákladově orientovaná**
Funkce koeficientu prodejní ceny v kombinaci s evidenčními cenami
 - **Poptávkově orientovaná**
Předpokládá znalost poptávkové funkce, sezón, např. časového rozvrhu partnerů
Ceník OD/DO v kombinaci s přiřazením Organizace
 - Stanovení cen podle **konkurence/množství** zboží v poměru k expiracím aj.
Po splnění podmínek (např. přes WF) přiřazení produktů do rabatové skupiny zboží

Cenotvorba při výdeji

Cenotvorba při výdeji

- Prodejní ceny jsou přebírány z nabídkových cen různých cenových úrovní, základních cen odběratelských ceníků nebo evidenčních cen
- Cenové úrovně
 - **KDC** = doporučená prodejní cena
 - **SERVIS** nebo **PRODEJ** (KDC s marží)
 - **RYCHLO** = urgentní objednávky
 - **VÝPRODEJ**
Úroveň se speciálními vlastnostmi. Pokud je vyplněna, má přednost před cenami v ostatních cenových úrovních. Není na ní nikdy prováděna kontrola koeficientem prodejní ceny.



Priority přebírání cen

- Při **specifických typech výdeje** (garanční, přeskladnění..) je cena dohledávána ze zadání:
 - Na **Výrobci** (na výrobci je nastaveno, z které cenové úrovně má být cena přebrána a zda má být použita evidenční cena)
 - na **Druhu skladového pohybu** (lze nastavit Výdej v evidenční ceně)
 - U výdeje **na zakázky hrazené pojišťovnou** přebírají podmínky (nabídkové ceny pojišťovny, ne koncového zákazníka)

Priority přebírání cen

- Pokud existuje aktivní **odběratelský ceník**, cena přebrána z ceníku
 - v položkách ceníku jsou navázána čísla KKZ a k nim zadány prodejní ceny=jednotkové bez DPH
 - V hlavičce je určena platnost OD-DO
 - zadaná cena pro karty z položek ceníku je přebírána do prodejní ceny v dokladech
 - Ceníky jsou pro Organizace nebo Skupiny Organizací (musí být aktivní)
 - Ceníky jsou buď odběratelského typu (ceny přebírány do dokladů výdejového směru) nebo dodavatelského typu (ceny přebírány do dokladu příjmového směru)

Priority přebírání cen

- Při ostatních výdejích
 - pokud je zadána cena v cenové úrovni **VÝPRODEJ**, platí přednostně (nastavitelné v systému)
 - pokud je na organizaci navázána konkrétní **cenová úroveň**, je přebírána cena z nabídkové ceny dané cenové úrovně
 - pokud je na **typu výdeje** (řada zakázek) navázána konkrétní cenová úroveň, je přebírána cena z nabídkové ceny dané cenové úrovně
 - pokud nebyly zadány cenové úrovně viz. výše, cena je přebírána z **nabídkové ceny cenové úrovně**, navázané v konfiguraci pořadače výdeje
- Tímto postupem stanovíme základní cenu, na kterou můžeme dále aplikovat Slevy a Rabaty



JSME NA KARTĚ ORGANIZACE



Právní forma: s.r.o. Stav: ● Aktivní

Název firmy: Osamocená Organizace

Referenční název: Doplnující název:

Ulice: osamocena

Číslo popisné: Číslo orientační:

PSČ: 14200 Místo: Samotov

IČ/RČ: DIČ/ČOP:

Telefon: Mobil:

E-mail:

Expozitory: Souhlas CSS ŠKODA

Černá listina: Souhlas CSS IMPORT

Zákaz objednávání:

Souhlasím s poskytováním osobních údajů za účelem průzkumů

Souhlasím s poskytováním osobních údajů

Oznámení:

Vztahy

- ▶ Finanční možnosti
- ▶ _Potenciál
- ▶ _Typy členění
- ▶ _Vozový park
- ▶ _Zaměření organizace
- ▶ Bankovní spojení vlastní
- ▶ Case - EDI zpráva
- ▶ Case EDI Zpráva - Zakázka
- ▶ Case EDI zprávy - druhá strana

- ▶ **Ceník zboží**
 - CENIK 1.1.2019

- ▶ **Cenová úroveň**
 - VYP

- ▶ Černé listiny
- ▶ Datové schránky
- ▶ Dealer
- ▶ Distribuční seznam
- ▶ Dodací celní podmínka
- ▶ Dodávaný produkt
- ▶ Dodavatelské objednávky
- ▶ Dotazníková akce - subj.
- ▶ Dotazníky
- ▶ Druh přepravy
- ▶ Druh přepravy
- ▶ Druh účetní položky
- ▶ Email -komu
- ▶ Email kopie
- ▶ Email skrytá
- ▶ Evidence požadavku subjektu
- ▶ Faktura vydaná
- ▶ Fleet smlouvy
- ▶ Fleet smlouvy

NAVÁZANÝ
CENÍK

NAVÁZANÁ
CENOVÁ
ÚROVEŇ (výprodej)

Povolení poskytování slev a rabatů

Musí být splněny tyto podmínky

- V případě, že je požadováno poskytnutí Slevy autoservis, v konfiguraci pořadačů PvND a Nákupů musí být nastaveno **Zohledňovat slevy = Ano** (rabaty nemají toto omezení)
- Každý výdej je prováděn se zvolenou řadou zakázek výdeje, charakterizující způsob výdeje. V **řadě zakázek** je nastaveno, zda daná řada povoluje aplikaci Rabatů, Slev nebo Slev i rabatů
- Je navázán Druh zakázky. Aby mohly být poskytnuty Slevy autoservis, v navázaném druhu zakázky v řadě musí být nastaveno **Zohledňovat slevy = Ano** (rabaty nemají toto omezení)

Skladové rabaty

- pořizovány do pořadače **Rabaty**, vztahují se k rabatovým skupinám zboží, navázaným v Kartě Zboží v Dyn.Vzt. **Skupina zboží**
- Je možné též rabat vztáhnout přímo ke konkrétnímu zboží, pak Karta Zboží musí být navázána v Dyn.Vzt. **Zboží** (lze i kombinovat)
- Rabat je poskytován všem organizacím, které jsou navázány v rabatové skupině organizací. Tato skupina je v záznamu rabatu navázána v Dyn.Vzt. **Rabatová skupina organizací**. Daný rabat může být poskytnut i té organizaci, která není v rabatové skupině organizací, ale je navázána přímo v záznamu rabatu, v DV Organizace.

Skladové rabaty

Rabaty: Nově Vytvořený RABAT

Editace Vztahy Akce Nápoředa

Reference: Název:

Zámek:

Datum od: Datum do:

Typ množství: MJ:

Typ rabatu: Priorita:

Forma rabatu: Kód měny:

Rabat apl. na cenu: Jednorázový bonus:

Vztahy Vztahy položky

- Aktivita
- Druh přepravy
- Expozitura
- Jakost
- Katalog produktů
- Organizace**
 - Osamocená Organizace**
 - Rabatová skupina organizací
 - DodND**
 - Zákazníci s obratem**
- Přidat PV
- Prodejní ceny - export
- Sklad
- Skup. zboží pro vyhodn. nároku
- Skupina smluv
- Skupina zboží
- Smlouva
- Varianta zboží
- Zakázka
- Zboří

ZÁKAZNÍK "A"

ZÁKAZNÍK "C"

ZÁKAZNÍK "E"

D

D

D

Čís	Mnořství od	MJ	Rabat	MJ-bon	Forma rabatu	Rabat bonusu
1	0,01		10		Koncová c	

1. formulář

1-1/1

na JEDNOTLIVÉ ORGANIZACE i SKUPINY bude tímto postupem aplikován STEJNÝ RABAT

Skladové rabaty

- Rabat je vždy poskytován na **cenu jednotkovou**, forma rabatu je **procentem**
- Typ rabatu je **položka** (při pořízení každé položky s daným zbožím pro danou organizaci je poskytnut rabat)
- Typ množství může být **kus** nebo **částka**(Rabat může být i stupňovitý, t.zn. může být uvedeno více položek s různými procenty – v závislosti na množství, zadaném v dokladu, je poskytováno jiné procento rabatu)
- Rabaty lze také omezit pouze pro zvolený **sklad** nebo **zakázku**

Rozdíly Sleva x Rabat

Sleva

- Platí pro jednu konkrétní organizaci
- může být vztažena na výrobce, vozidlo, značku/model (rabat toto neumožňuje)
- Může v ní být jiné procento koeficientu prodejní ceny
- Umožňuje nastavit podmínku ve filtru, která dotahuje produkty dle kritérií

Rabat

- Organizace = dyn. vztah "Rabaty" nebo "Rabatové skupiny organizací"
- Kmen. Karta = dyn. Vztah "Skupina zboží" nebo přímo "Rabaty"
- Užívá se položkových rabatů (na částku, na kusy)
- Rabaty mohou být odstupňované (množstevní sleva)

Slevy autoservis

Slevy autoservis

- Záznamy Slev jsou pořizovány do pořadače **Slevy autoservis** Záznam slev autoservis je platný pro konkrétní **organizaci, vozidlo, výrobce** nebo **značku/model** (příp. kombinaci)
- V záznamu slevy autoservis musí být navázán **Druh zakázky**, pro který daná sleva autoservis platí
- Slevou autoservis je možno přidělit **% slevy** na všechno zboží, nebo pro organizaci přiřadit jiný **koeficient kontroly prodejní ceny**



Slevy autoservis

Slevy servis: 600281

Editace Vztahy Funkce Akce Nápověda

Reference: 600281

Druh zakázky:	81	Servisní zakázka	navázán DRUH zakázky
Organizace:	048821	Osamocená Organizace	} Možné kombinace podmínek "organizace, výrobce, vozidlo, značka/model"
Organizace jako nájemce:	Ne		
Platební podmínka:	Hotovostní platb	Hotovostní platba	
Výrobce:	SK	Škoda	
Vozidlo:			
Značka/Model:			

Organizace je pojišťovna:		Typ slevy:	
Sleva materiál(%):	0	Sleva služba(%):	0
Koeficient (prodejní cena):		Zohledňovat koef.prod.ceny(hl.:	Nezohledňova
Posun splatnosti:	14		
Náhradní vůz sleva:	0	Náhradní vůz dny:	
Dodatečná sleva:		Mytí vozu zdarma:	
Zodpovědný pracovník:			
Datum uzavření smlouvy:		Stav:	Aktivní
Poznámka:	NULL		

ř.	Zdroj	Zdroj	M-P-K	Sleva položk
----	-------	-------	-------	--------------

1. formulář

0-0/0

Koeficient prodejní ceny - příklad

- na materiál poskytnuta sleva **90%** a současně změněn koeficient prodejní ceny na **1,25** – tzn. slevou 90% poklesne cena základ pod evidenční cenu, uplatní se kontrola koeficientem a prodej zákazníkovi bude vždy za cenu 25% **nad aktuální evidenční cenou**
- **Cena jednotková** - koeficientem vypočtená cena základ přepisuje cenu základ, cena jednotková zůstává nezměněna, vůči změněné ceně základ jsou dopočítány slevy a zapsány do položky



Koeficient prodejní ceny - graficky

- V případě, že uživatel měl v systému nastaven rabat 15% a cena po rabatu byla nižší, než evidenční cena * koeficient:
 - Původní přepočítání změnil jednotkovou cenu i cenu základ, vynuloval slevy

Zdroj ▾	Název ▾	Krátký text ▾	Místo ▾	Poč ▾	Cena /MJ ▾	ZC ▾	Cena zá ▾	Rabat položk ▾	Rabat dodat ▾	Zám.r. ▾
1366652080	TLUMIC VYFUKU		x.03	1	5 675,2800	<input checked="" type="checkbox"/>	5 675,28	0,00	0,00	<input checked="" type="checkbox"/>

- Aktuální přepočítání ponechá jednotkovou cenu, mění cenu základ a dopočítá a vyčísluje slevy a rabaty

Zdroj ▾	Název ▾	Krátký text ▾	Místo ▾	Poč ▾	Cena /MJ ▾	ZC ▾	Cena základ ▾	Rabat položk ▾	Rabat dodat ▾	Zám.r. ▾
1366652080	TLUMIC VYFUKU		x.03	1	6 630,0000	<input checked="" type="checkbox"/>	5 675,28	0,00	14,40	<input checked="" type="checkbox"/>

Slevy autoservis

- Lze též pořizovat **položky**, do položek navázat kmenovou kartu zboží a zadat procento slevy
- Pak pro vybranou položku platí zadané procento slevy – toto procento **má přednost před procentem, zadaným v hlavičce slevy** autoservis (tj. pro všechny materiály)
- může být navázán záznam **skupiny kmenových karet**, kterým bude přiřazeno procento slevy z položky
- Používá se pro kombinace více slev v rozlišení podle typu zboží



Reference: 600001

Druh zakázky:	81	Servisní zakázka
Organizace:	048821	Osamocená Organizace
Organizace jako nájemce:	Ne	
Platební podmínka:	Hotovostní platb	Hotovostní platba
Výrobce:	SK	Škoda
Vozidlo:		
Značka/Model:		

Organizace je pojišťovna:		Typ slevy:	
Sleva materiál(%):	3	Sleva služba(%):	0
Koeficient (prodejní cena):		Zohledňovat koef. prod. ceny(hl.:	Nezohledňova
Posun splatnosti:	14		
Náhradní vůz sleva:	0	Náhradní vůz dny:	
Dodatečná sleva:		Mytí vozu zdarma:	
Zodpovědný pracovník:			
Datum uzavření smlouvy:		Stav:	Aktivní

ř.	Zdroj	Zdroj	M-P-K	Sleva položk
1	ZZZ130105A	CERPADLO	M-Materiál	15
2	ZTW296350	PNEUMATIKY	M-Materiál	30
3	0000026	Potřeby pro HRU	M-Materiál	25

Skupina zboží pro slevy servis: Potřeby pro HRU

Editace Vztahy Funkce Akce Nápověda

Reference subjektu: 0000026

Název skupiny: Potřeby pro HRU

M-P-K (materiál,práce,kooperace): M-Materiál

Filtr:

Aktualizovat automaticky: Ano

ř.	Zdroj	Zdroj
1	WWJD#1	Kámen
2	WWJD#2	Nůžky
3	WWJD#3	Papír

1. formulář

1-3/3 0

Děkuji vám za pozornost

Tomáš Tököly, tokoly@infonova.cz

Balíkobot

Petr Havlíček, Praha, 15. listopadu 2018

Co je Balíkobot?

- Balíkobot je ucelený systém pro expedici zásilek.
- Agregátor rozhraní přepravních služeb
 - Více než 100 podporovaných přepravců
 - Jednotné rozhraní
 - Vytvoření zásilky
 - Oštitkování
 - Tracking
- Více info: <https://www.balikobot.cz>



Rozhraní Helios GREEN - Balíkobot

- Evidence a objednání zásilek přímo **v prostředí Helios GREEN**
 - Jednotné UI
 - Není třeba pracovat s portály jednotlivých přepravců
- Základem je nová třída **Zásilka**
 - Obsahuje data jedné zásilky a vztahy na související agendy
 - Vzniká ručně, nebo funkcí
- Tisk přepravních štítků v prostředí Helios GREEN
 - Štítky jsou generovány portálem jako PDF
- Sledování stavu zásilky
 - Odkaz na tracking pro zákazníka
 - Aktualizace stavu doručení



Zásilka

Zásilka: František

Úpravy Vztahy Funkce Akce Nápověda

Číslo zásilky: 0000058 Stav: Pořízeno Datum vzniku: 30.10.2018 11:30 Připraveno k expedici: Tisknuto: Objednán svoz: Přepravce: Česká pošta Typ služby: DR - Balík Do ruky ID Pobočky: Pořadové číslo: eid: 41111020 Stav doručení: Doručováno

Kontaktní údaje

Název zásilky: František Název organizace: František
Ulice: Místo: Čkyně PSČ: 38481 Země: CZ Přeneseno z ID pobočky:
Email: Telefon:

PvND: Hotovostní platba
Zákazník: Čkyně 38481
Expozitura:

Ceny/imnožství/obaly

Cena: 271,13 Dobírka: Kod měny: KC Variabilní symbol: 8164001802 Platba kartou: Ne Pojištění: Ne Pojištění částka: 10000 Automat:
Hmotnost (kg): Výška (cm): Šířka (cm): Délka (cm): Objem (m3/dm3): Váha netto: 0,16 ceny FV: 177,01 Doklad položky:
MJ 1 kod: MJ 1 počet: MJ 2 kod: MJ 2 počet: MJ 3 kod: MJ 3 počet:

Služby pro zákazníka

SMS oznámení: Ne Večerní doručení: Ne Služba Komfort: Ne Služba Komfort Plus: Ne Výměna: Ne
Odvoz starého spotřebiče: Ne Ověření plnoletosti: Ne Služba DL zpět: Ne Nadrozměr: Ne Služba platba příjemcem: Ne
Služby: Heslo:
Vratné obaly počet: Vratné obaly poznámka:
Plánovaný datum doručení: Poznámka:

Číslo zásilky v rámci přepravy: Číslo zásilky v rámci služby:
Reálné číslo objednávky: Číslo objednávky svozu:
Vrátit sledovací odkaz?: Ano Sledovací odkaz na web přepravce:
Odkaz na štítek: Dokument štítku:
Odkaz na hromadný štítek: Výpis chyb v textové podobě: Ano

Ř.	Zdroj	Zdroj	Počet	Cena celkem	Váha	Počet	Počet v zásilkách	Počet v zakázce	cena z FV
1	500831209470	Koncovka hadice 6 mm na foukání	1	64,00	0,03	0	2	1	64
2	111933224000	Sklenka čističe	2	128,00	0,1	0	4	2	33,88
4	111933221000	Sítka do čističe paliva	2	36,30	0,01	0	4	2	36,3
3	111933226000	Pružina do čističe	2	8,71	0,01	0	4	2	8,71
5	101809332270	Těsnění pod skleničku	2	6,53	0	2	2	2	6,53
6	103209590150	Manžeta kompresorové hadice ke kol	4	27,59	0,01	4	4	4	27,59

1. formulář

Kdo

Komu

Za kolik

Upřesnění

System

Co

Postup zpracování zásilky

1. Založení zásilky

- Ručně, funkcí ...
- Případně sloučení více zásilek

2. Zápis zásilky do systému Balíkobot

- Funkce *Odeslat do Balíkobotu* (reverzní funkce: *Smazat z Balíkobotu*)
- Zásilka je zaevidována, jsou přiřazeny systémové údaje

3. Tisk štítků

4. Předání do systému dopravce

- Funkce *Objednání svozu*
- Systém Balíkobot dodá objednáací číslo, podací arch ...

Hlavní výhody řešení

- Přímý přenos dat do systému přepravce z HELIOS Green
 - Snížení chybovosti
 - Úspora času
- Sjednocení zadávání zásilek pro různé přepravce
 - Jedno UI
 - Jedno rozhraní
- Tisk štítků v reálném čase přímo z HELIOS Green
- Možnost sledování pohybu zásilky z HELIOS Green
- Odolnost systému vůči změnám na straně přepravců
- Lze posílat doslova cokoliv



Děkuji vám za pozornost

Petr Havlíček, pha@infonova.cz



ZKUŠENOSTI
STABILITA
PROFESIONALITA